

İzmir Büyükşehir Belediyesi İZSU Genel Müdürlüğü'nün 2010 Mali Yılı Gelir Bütçesi 524.000.000,00 TL. , ve Gider Bütçesi 917.583.717,19 TL. olarak öngörülmüştür.

2010 Yılı Aralık sonu itibariyle Bütçe Uygulama Sonuçları, aşağıdaki tablo ve grafikte gösterilmiştir.

2010 YILI BÜTÇE GERÇEKLEŞMELERİ		
AÇIKLAMA	BÜTÇE İLE TAHMİN EDİLEN	2010 YILI GERÇEKLEŞEN
GİDER BÜTÇESİ	917.583.717,19	484.437.226,32
GELİR BÜTÇESİ	524.000.000,00	504.980.193,14

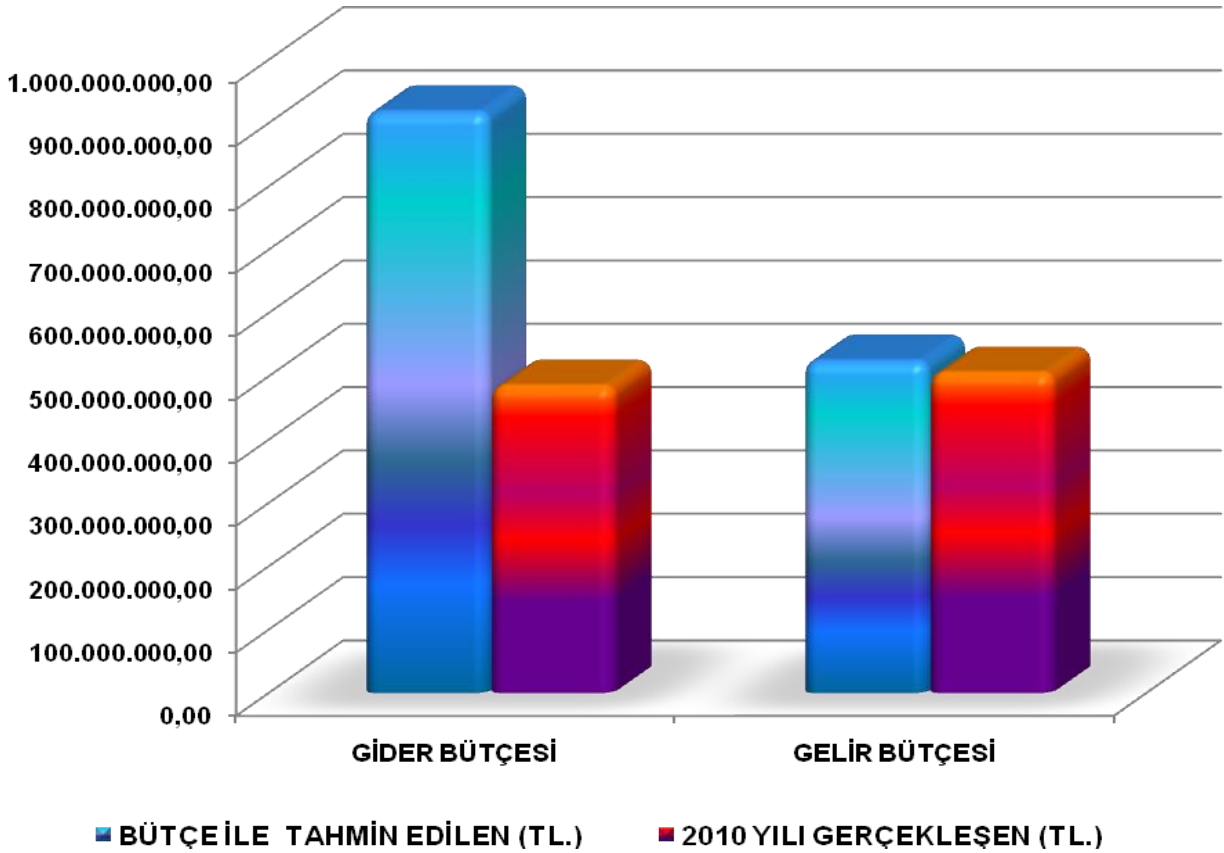

Gider Bütçesi

İZSU Genel Müdürlüğü'nün 2010 Mali Yılı Gider Bütçesinin birinci düzeyde Fonksiyonel Sınıflandırmaya göre bütçe ödenekleri ile gerçekleştirmeleri aşağıdaki tabloda gösterilmiştir.

KODU	AÇIKLAMA	BAŞLANGIÇ ÖDENEĞİ	2010 GERÇEKLEŞME	GERÇEKLEŞME ORANI
01	GENEL KAMU HİZMETLERİ	193.169.930,27	155.063.401,53	80%
06	İSKAN VE TOPLUM REFAHI HİZMETLERİ	724.413.786,92	329.373.824,79	45%
TOPLAM		917.583.717,19	484.437.226,32	53%

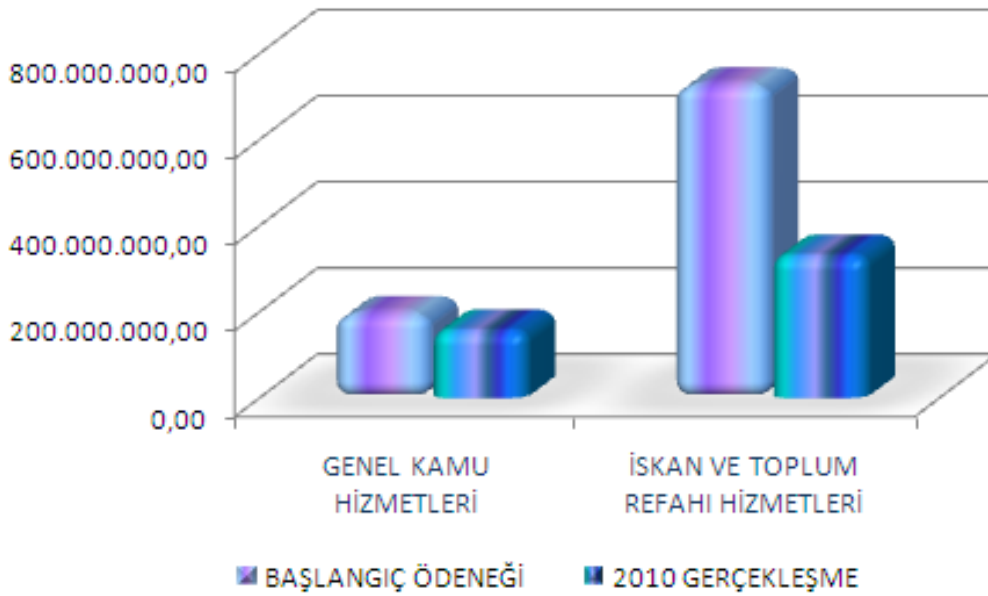

İZSU Genel Müdürlüğü, kaynakların etkili, ekonomik ve verimli olarak kullanılması ilkesi doğrultusunda Fonksiyonel Sınıflandırma düzeyinde 2010 yılının bütçe gerçekleştirmeleri incelendiğinde; 01- Genel Kamu Hizmetleri % 80 oranında 155.063.401,53TL., 06- İskan ve Toplum Refahı Hizmetleri % 45 oranında 329.373.824,79TL. olarak gerçekleşmiştir.

İZSU Genel Müdürlüğü'nün 2010 Mali Yılı Gider Bütçesinin Birinci Düzeyde Ekonomik Sınıflandırmaya göre bütçe ödenekleri ve 2010 yılı gerçekleştirmeleri aşağıdaki tabloda gösterilmiştir.

KODU	AÇIKLAMA	BAŞLANGIÇ ÖDENEĞİ	2010 YILI GERÇEKLEŞME	GERÇEKLEŞME YÜZDESİ
01	PERSONEL GİDERLERİ	93.447.329,65	58.533.988,02	63%
02	SOSYAL GÜVENLİK KURUMLARINA DEVLET PRİMİ GİDERLERİ	14.216.268,32	11.570.654,16	81%
03	MAL VE HİZMET ALIM GİDERLERİ	291.841.716,79	225.171.837,94	77%
05	CARİ TRANSFERLER	45.354.350,00	39.241.364,71	87%
06	SERMAYE GİDERLERİ	450.621.052,43	129.919.381,49	29%
08	BORÇ VERME	20.000.000,00	20.000.000,00	100%
09	YEDEK ÖDENEKLER	2.103.000,00	0,00	0%
TOPLAM		917.583.717,19	484.437.226,32	53%

İZSU Genel Müdürlüğü, kaynakların etkili, ekonomik ve verimli olarak kullanılması ilkesi doğrultusunda Ekonomik Sınıflandırma düzeyinde 2010 yılının bütçe gerçekleştirmeleri incelendiğinde; 01- Personel Giderleri % 63 oran ile 58.533.988,02TL., 02- Sosyal Güvenlik Kurumlarına Devlet Primi Giderleri % 81 oran ile 11.570.654,16TL., 03- Mal ve Hizmet Alım Giderleri % 77 oran ile 225.171.837,94TL. , 05- Cari Transferler % 87 oran ile 39.241.364,71TL. , 06- Sermaye Giderleri % 29 oran ile 129.919.381,49TL. ve 08- Borç Verme %100 oran ile 20.000.000,00TL. olarak gerçekleşmiştir.

Yılsonunda gerçekleşen 484.437.226,32TL.'lik bütçe giderinin % 65'lik kısmı Personel Harcamaları, % 77'lik kısmı Mal ve Hizmet Alım Giderleri, % 87 kısmı Cari Transferler, % 29'lık kısmı Sermaye Giderleridir.

Gelir Bütçesi

İZSU Genel Müdürlüğü'nün 2010 Mali Yılı Gelir Bütçesinin Birinci Düzeyde Ekonomik Sınıflandırmaya göre bütçe tahminleri ve 2010 yılı gerçekleştirmeleri aşağıdaki tabloda gösterilmiştir.

KODU	AÇIKLAMA	BÜTÇE İLE TAHMİN EDİLEN	2010 YILI GERÇEKLEŞME	GERÇEKLEŞME YÜZDESİ
03	TEŞEBBÜS VE MÜLKİYET GELİRLERİ	448.990.000,00	422.113.115,95	94%
04	ALINAN BAĞIŞ VE YARDIMLAR İLE ÖZEL GELİRLER	20.000,00	61.891,07	309%
05	DİĞER GELİRLER	75.250.000,00	83.121.318,44	110%
06	SERMAYE GELİRLERİ	100.000,00	0,00	0%
GELİR TOPLAMI		524.360.000,00	505.296.325,46	96%
06	RED VE İADELER (-)	360.000,00	316.132,32	88%
İADE TOPLAMI		360.000,00	316.132,32	88%
NET GELİR		524.000.000,00	504.980.193,14	96%

İZSU Genel Müdürlüğü'nün, 2010 Mali Yılı Gelir Bütçesinin bütçe gerçekleştirmeleri incelendiğinde; 03- Teşebbüs ve Mülkiyet Gelirleri % 94 oran ile 422.113.115,95TL. , 04- Alınan Bağış ve Yardımlar ile Özel Gelirler %309 oran ile 61.891,07TL., 05- Diğer Gelirler %110 oran ile 83.121.318,44TL. ve 09-Red ve İadeler % 88 oran ile 316.132,32TL. olarak gerçekleşmiştir.